





**Légende :**

-  Éolienne totalement non visible du projet de Sole de Fours
-  Éolienne partiellement ou totalement visible du projet de Sole de Fours
-  Parc existant ou accordé
-  Parc en projet

**11** *Parc Eolien la Couturelle*

## Vue 37 : Depuis la Véloroute de la Somme, au Sud de Cléry-sur-Somme

**Particularité :** Vue intermédiaire, vue depuis la vallée de la Somme, voie fréquentée, vue depuis une sortie de bourg, vue touristique (véloroute de la Somme), vue dynamique

**Commentaire :** La Somme, fleuve ayant donné son nom au département traversé, bénéficie d'une forte valorisation touristique passant par la création de points de vue remarquables, mais aussi par la mise en place d'une piste cyclable empruntant une grande partie du chemin de halage. Cette disposition confère une ambiance paysagère relativement cloisonnée notamment liée à la présence d'une ripisylve côté Somme, mais aussi liée au relief du versant au pied duquel circule la piste.

Ainsi, depuis cette piste cyclable, du fait du relief formé par le versant Sud de la Somme, le projet de Sole de Fours n'est que très peu visible. Seul le mouvement de la pointe des pales pourrait être perceptible, mais de manière très limitée. De plus, cette vue montre que les abords de la Somme peuvent revêtir des ambiances «industrielles» par la succession des pylônes des lignes à haute et très haute tension. L'incidence visuelle est donc très faible.

### Éoliennes:

**Dimensions des éoliennes :** Mât 119 m, Pale 61 m, Hauteur totale 180 m

**Distance à l'éolienne la plus proche :** 5 km

**Distance à l'éolienne la plus éloignée :** 5,90 km

**Nombre d'éoliennes visibles :** 8

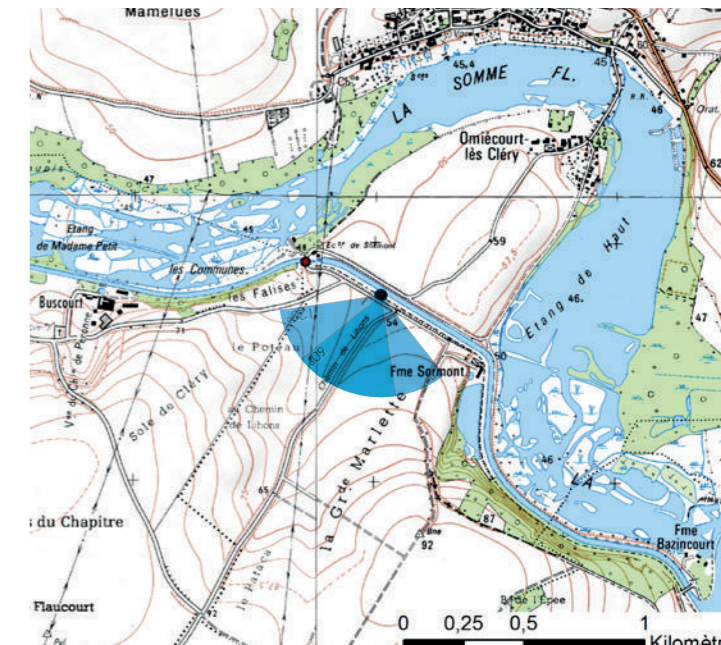
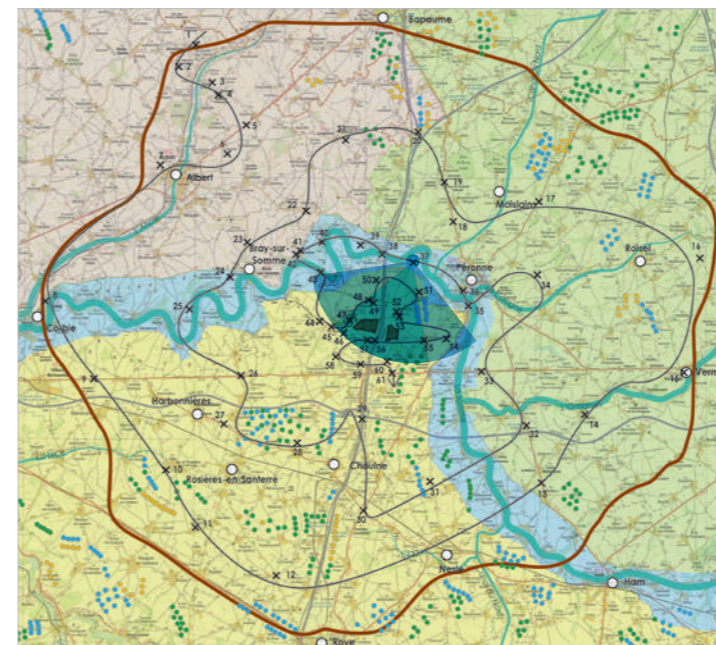

Photomontages réalisés par Vu d'ici



Photomontage - Vue initiale - 100°

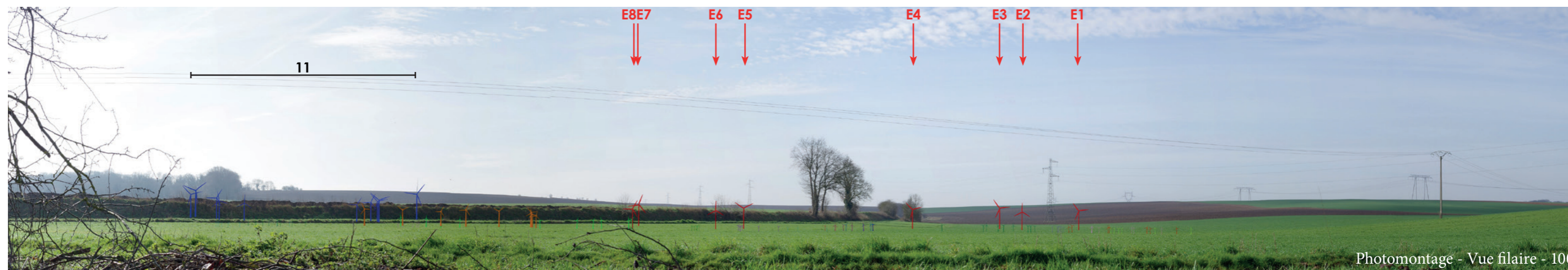

Photomontage - Vue filaire - 100°







Pour restituer le réalisme du photomontage 100°, il est vivement conseillé de l'observer



courbé sur un cercle de 60° à une distance d'environ 80 cm (format 2xA3)

**Légende :**

-  Éolienne totalement non visible du projet de Sole de Fours
-  Éolienne partiellement ou totalement visible du projet de Sole de Fours
-  Parc existant ou accordé
-  Parc en projet

## Vue 38 : Depuis le sentier de randonnée, à l'Est d'Hem-Monacu

**Particularité :** Vue proche, vue depuis la vallée de la Somme, vue touristique, vue depuis une entrée de bourgs, vue dynamique et statique

**Commentaire :** La vallée de la Somme est, pour le territoire, un secteur largement valorisé pour le tourisme en proposant diverses activités liées à l'eau, à la déambulation à vélo ou encore à pied. Des sentiers locaux ont été créés permettant de valoriser le patrimoine local ainsi que le paysage de la vallée. Ce point de vue illustre la perception depuis l'un des sentiers qui empruntent le fond de la vallée de la Somme appelé «Chemin des automitrailleuses». Le projet de Sole de Fours s'insère en arrière-plan derrière la végétation rivulaire dense permettant de le dissimuler entièrement. En avançant sur le pont vers Feuillères, situé sur la rive opposée, les éoliennes E3 et E4 peuvent être néanmoins perceptibles, mais de manière limitée (mouvement des pales). Par conséquent, l'incidence visuelle depuis ce secteur de la Somme est très réduite.

### Éoliennes:

**Dimensions des éoliennes :** Mât 119 m, Pale 61 m, Hauteur totale 180 m

**Distance à l'éolienne la plus proche :** 4,79 km

**Distance à l'éolienne la plus éloignée :** 6,04 km

**Nombre d'éoliennes visibles :** 8

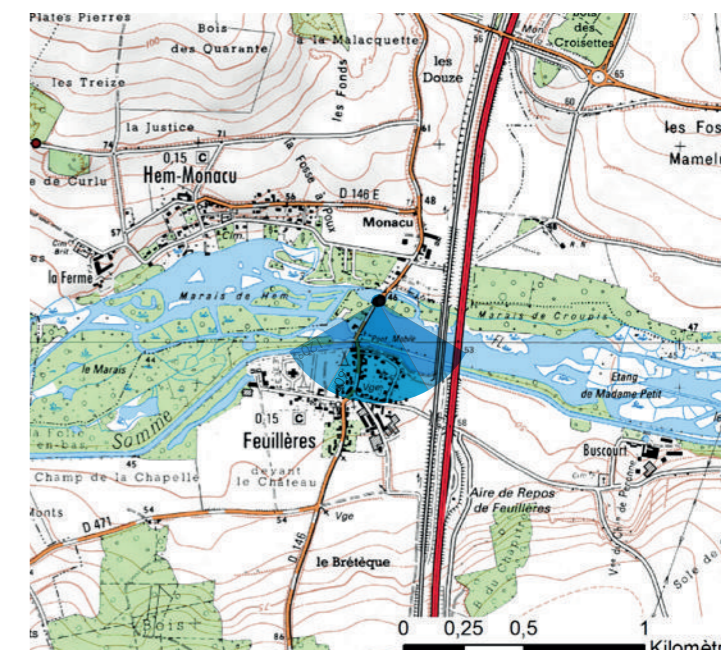
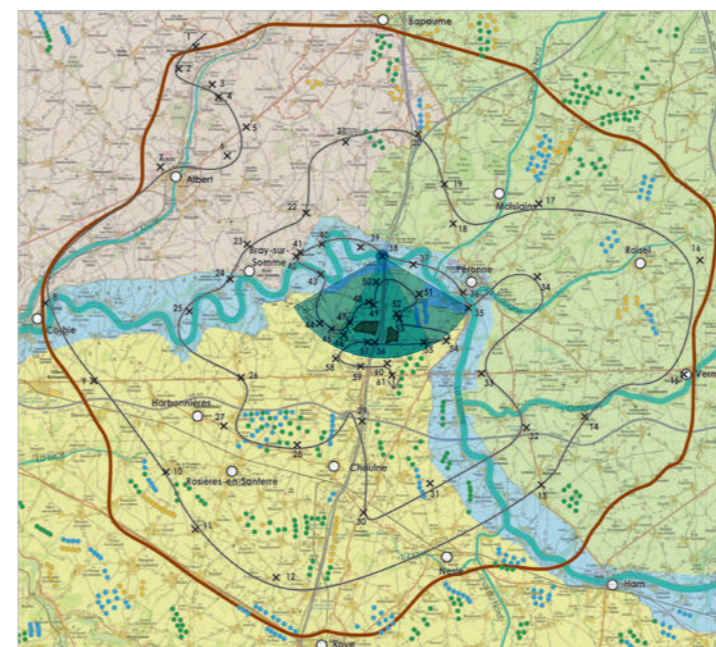

Photomontages réalisés par Vu d'ici

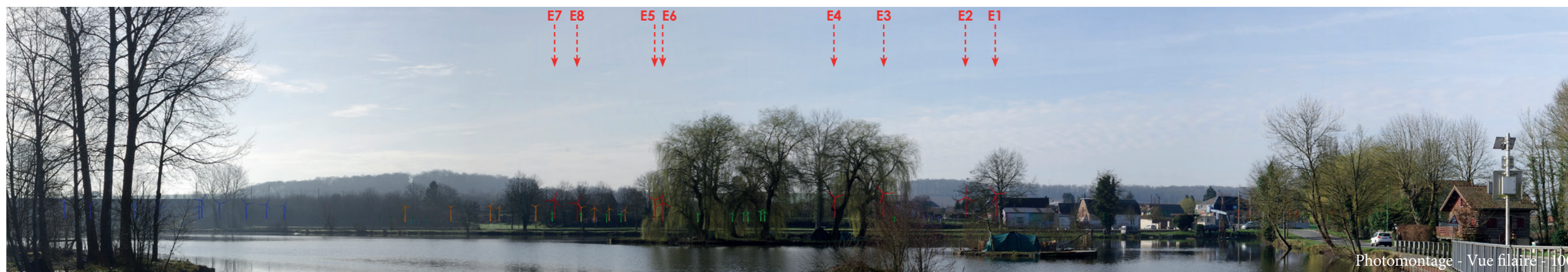



Pour restituer le réalisme du photomontage 100°, il est vivement conseillé de l'observer



courbé sur un cercle de 60° à une distance d'environ 80 cm (format 2xA3)



**Légende :**

 Éolienne totalement non visible du projet de Sole de Fours

 Éolienne partiellement ou totalement visible du projet de Sole de Fours

 Parc existant ou accordé

 Parc en projet

**2** *Parc Eolien VC1 & VC2 la Grande Sole*

**5** *Parc Eolien les Vents du Santerres*

**6** *Parc Eolien les Rosières*

**11** *Parc Eolien la Couturelle*

**14** *Parc Eolien Framerville Rainecourt*

**21** *Parc Eolien du Petit Arbre*

**22** *Parc Eolien du Haut Plateau*

## Vue 39 : Depuis le sentier de randonnée, à l'Est de Curlu

**Particularité :** Vue intermédiaire, vue depuis la vallée de la Somme, vue touristique, vue dynamique et statique

**Commentaire :** En poursuivant le «Chemin des automitrailleuses», le randonneur longe toujours la Somme en remontant progressivement sur le versant Nord. Ici, le motif éolien est relativement discret permettant de préserver le caractère naturel du fleuve.

Depuis ce point de vue, le projet vient ajouter un nouveau motif éolien jusque-là relativement discret avec des parcs situés dans l'arrière-plan lointain (à droite de l'image). En effet, du fait de la proximité, 4 des 8 éoliennes se perçoivent clairement au-dessus de la cime des arbres. Les autres étant largement dissimulées par le boisement habillant la crête. L'incidence visuelle est ici relativement forte du fait de l'ajout de ce motif aujourd'hui peu présent dans ce secteur.

### Éoliennes:

**Dimensions des éoliennes :** Mât 119 m, Pale 61 m, Hauteur totale 180 m

**Distance à l'éolienne la plus proche :** 5,41 km

**Distance à l'éolienne la plus éloignée :** 7,03 km

**Nombre d'éoliennes visibles :** 8

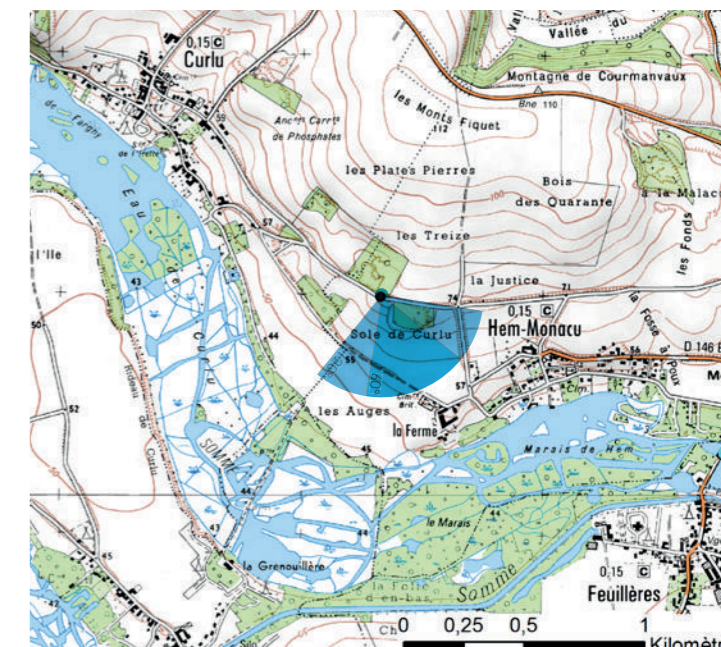
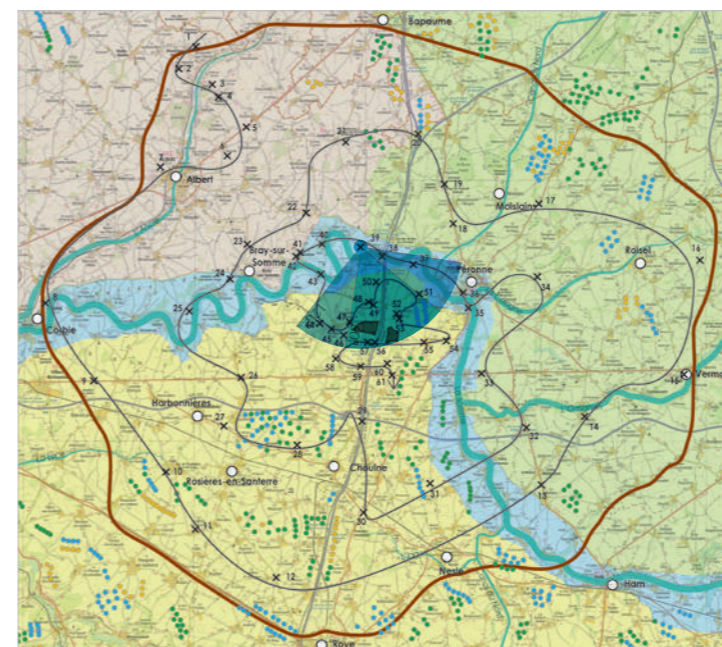

Photomontages réalisés par Vu d'ici



Photomontage - Vue initiale - 100°

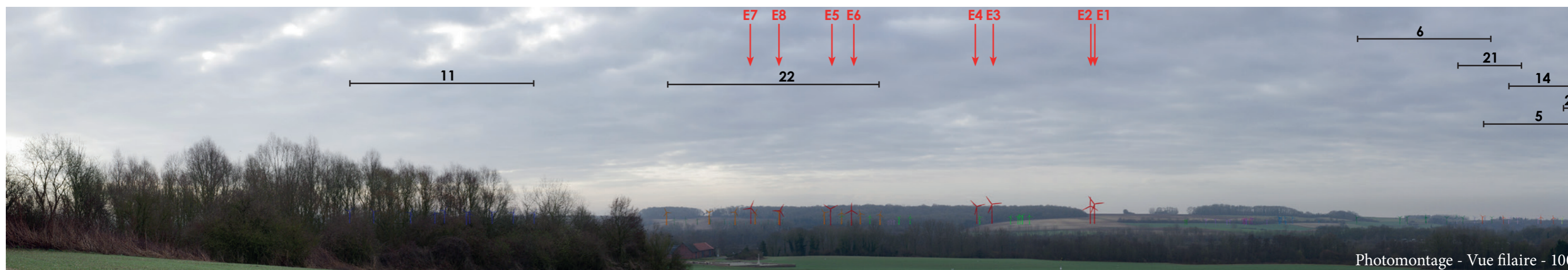

Photomontage - Vue filaire - 100°





Pour restituer le réalisme du photomontage 100°, il est vivement conseillé de l'observer



courbé sur un cercle de 60° à une distance d'environ 80 cm (format 2xA3)

**Légende :**

 Éolienne totalement non visible du projet de Sole de Fours

 Éolienne partiellement ou totalement visible du projet de Sole de Fours

 Parc existant ou accordé

 Parc en projet

**10** *Parc Eolien la Solerie*

**11** *Parc Eolien la Couturelle*

**22** *Parc Eolien du Haut Plateau*

**38** *Parc Eolien Champ Delcourt*

**39** *Parc Eolien Ablaincourt*

**40** *Parc Eolien FE 10 Nesloises Idex*

## Vue 40 : Depuis le belvédère de Vaux

**Particularité :** Vue intermédiaire, vue depuis la vallée de la Somme, vue touristique, vue statique

**Commentaire :** Le belvédère de Vaux fait partie des nombreux belvédères qui jalonnent la Somme avec celui de Camp César ou de Sainte-Colette. Depuis ce belvédère, le paysage qui se présente aux observateurs est un paysage aux multiples textures et couleurs entre l'eau, l'herbe, les boisements, les habitations, les champs, etc. Le projet de Sole de Fours s'inscrit dans un paysage éolien en se superposant principalement au parc du Haut Plateau et reprenant globalement son emprise visuelle. Par conséquent, le projet s'insère dans le paysage en densifiant les secteurs déjà occupés par de l'éolien. Néanmoins, les dimensions plus imposantes des éoliennes par rapport au contexte éolien et aux éléments du paysage tend à créer des ruptures d'échelle, notamment avec le versant de la vallée de la Somme. En termes de lisibilité, le projet se lit comme étant constitué d'une ligne unique venant souligner l'orientation globale de la Somme.

### Éoliennes:

**Dimensions des éoliennes :** Mât 119 m, Pale 61 m, Hauteur totale 180 m

**Distance à l'éolienne la plus proche :** 6,29 km

**Distance à l'éolienne la plus éloignée :** 8,58 km

**Nombre d'éoliennes visibles :** 8

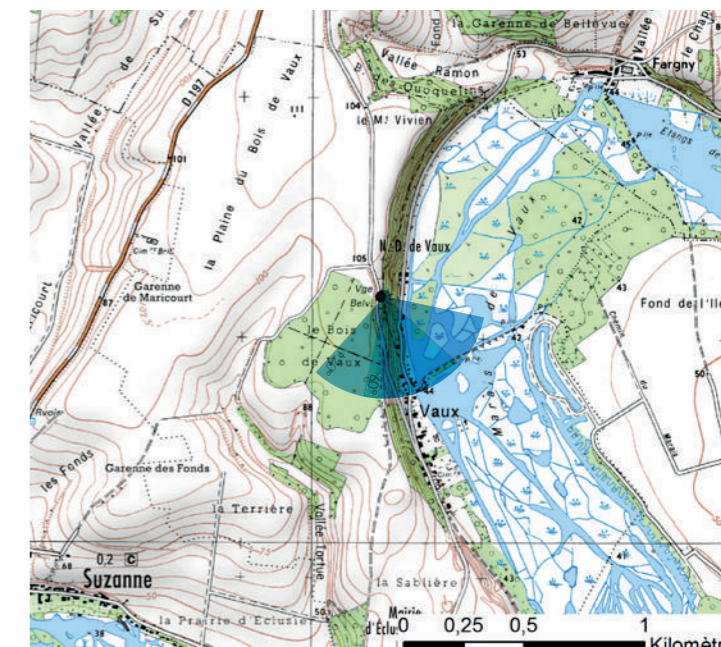
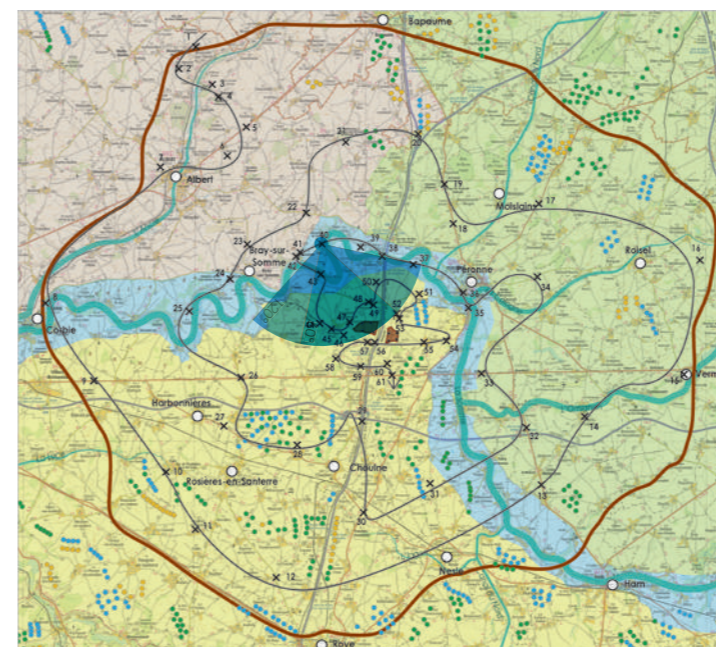

Photomontages réalisés par Vu d'ici



Photomontage - Vue initiale - 100°

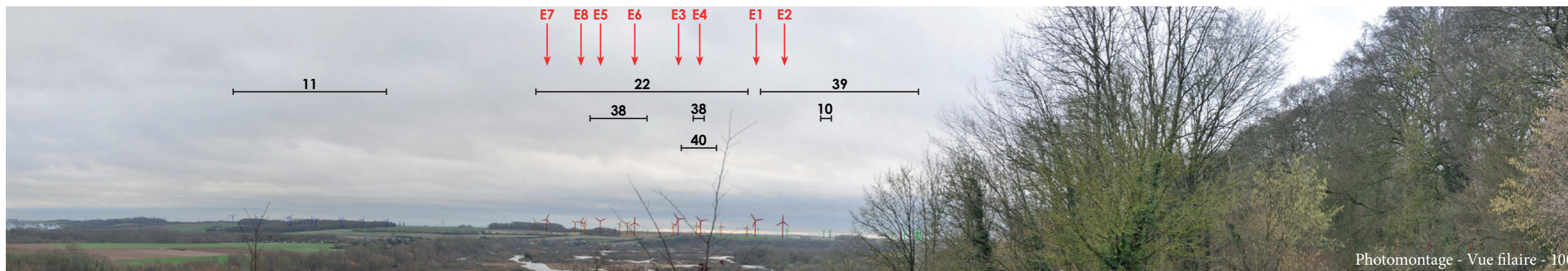

Photomontage - Vue filaire - 100°







Pour restituer le réalisme du photomontage 100°, il est vivement conseillé de l'observer



courbé sur un cercle de 60° à une distance d'environ 80 cm (format 2xA3)



**Légende :**

-  Éolienne totalement non visible du projet de Sole de Fours
-  Éolienne partiellement ou totalement visible du projet de Sole de Fours
-  Parc existant ou accordé
-  Parc en projet

- 3** *Parc Eolien Sole du Moulin Vieux*
- 6** *Parc Eolien les Rosières*
- 7** *Parc Eolien les Kerles*
- 22** *Parc Eolien du Haut Plateau*
- 25** *Parc Eolien du Bois Briffaut*
- 30** *Parc Eolien de la Haute Borne*
- 38** *Parc Eolien Champ Delcourt*
- 39** *Parc Eolien Ablaincourt*

## Vue 41 : Depuis l'entrée Nord de Suzanne, sur la RD197

**Particularité :** Vue intermédiaire, vue depuis la vallée de la Somme, effets cumulés, vue depuis une entrée de bourg, vue dynamique

**Commentaire :** En arrivant du Nord sur le bourg de Suzanne, sur la D197, c'est une vue surplombant la vallée de la Somme qui est offerte aux automobilistes, permettant alors de lire les ondulations qui habillent les deux versants de la Somme. Néanmoins, depuis les hauteurs, il est difficile, voire impossible, de distinguer le cours d'eau lui-même. Seule l'orientation des pentes permet de situer où le fleuve s'écoule.

D'ici, le projet de Sole de Fours bénéficie d'un masque visuel important formé par les mouvements topographiques du versant Nord de la vallée de la Somme. Ainsi, le groupe Ouest (E1 à E4) constitue la partie du projet la plus visible. La lecture du projet est ici aisée par la faible présence de l'éolien sur cet angle de vue. La simplicité d'implantation du projet permet d'offrir une lecture rapide et un ensemble «aéré» visuellement. Les dimensions apparentes peuvent cependant apparaître quelque peu imposantes. Néanmoins, le caractère latéral de cette perception permet de limiter son incidence.

### Éoliennes:

**Dimensions des éoliennes :** Mât 119 m, Pale 61 m, Hauteur totale 180 m

**Distance à l'éolienne la plus proche :** 6,64 km

**Distance à l'éolienne la plus éloignée :** 9,18 km

**Nombre d'éoliennes visibles :** 8

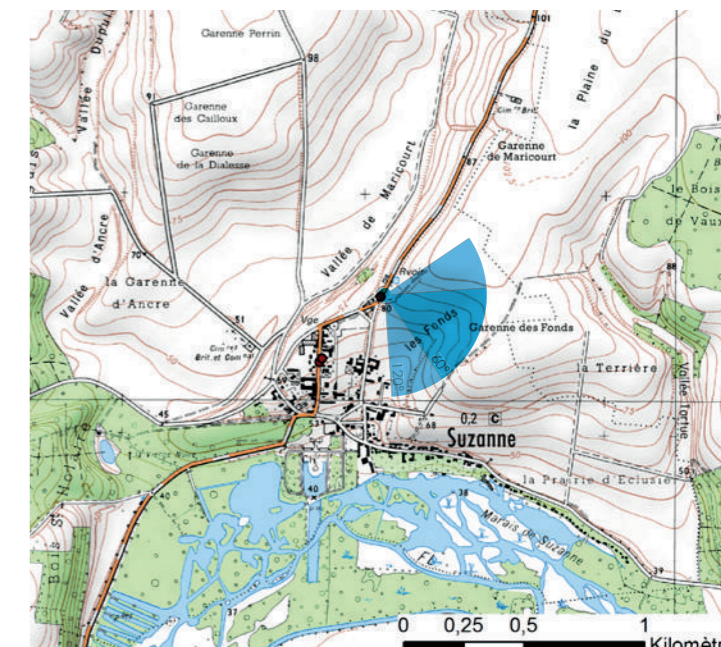
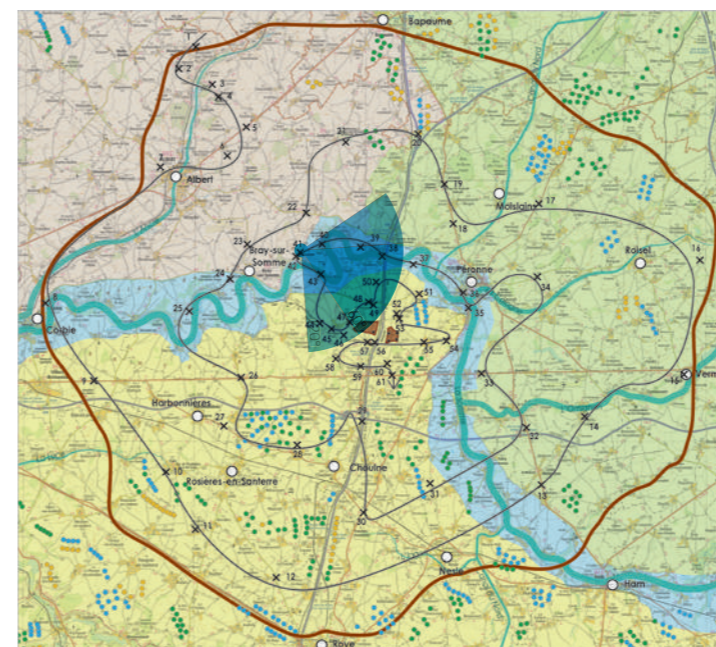

Photomontages réalisés par Vu d'ici



Photomontage - Vue initiale - 100°



Photomontage - Vue filaire - 100°



Pour restituer le réalisme du photomontage 100°, il est vivement conseillé de l'observer



courbé sur un cercle de 60° à une distance d'environ 80 cm (format 2xA3)